SC/534 STARGATE

Dimensioni d'ingombro: cm.268x18x250H **Spazio minimo d'uso:** cm.300x18
Elemento di arredo costruito secondo la normativa EN 1176
Uso previsto: elemento identificativo di ingressi aree gioco.
Elenco componenti: arco superiore, n.2 pali portanti, n.2 dischi di congiunzione.

Rev. 1

EN 1176-ISO 9001
ISO 14001

Spazio di caduta secondo le norme EN 1176

Scala 1:100

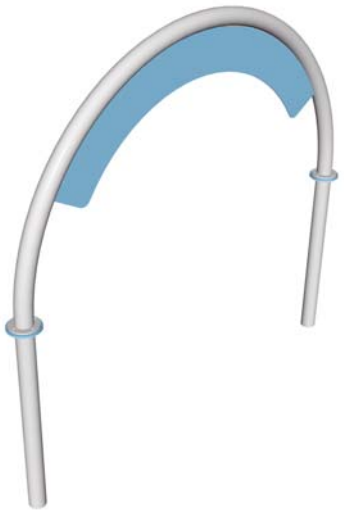

Art. SC/534 Stargate

PAVIMENTAZIONE NON PREVISTA

Pianta e Prospetti

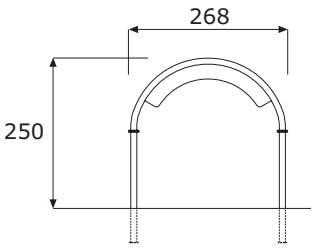

SC/534 STARGATE

EN 1176-ISO 9001
ISO 14001

Descrizione particolareggiata delle componenti

Arco superiore, dim. cm. 260x122H, realizzato in tubolare Ø mm.102x3 curvato come da disegno, al quale sono saldate n.2 piastre circolari spess. mm.6, per l'assemblaggio ai pali portanti a mezzo di apposite viti passanti in acciaio inox, n.1 laminato plastico HPL per esterni spess. mm.6, sul quale viene verniciato il nome dell'area giochi.
Disco in laminato, Ø cm. 16, in laminato plastico per esterni HPL spess. mm.14 opportunamente smussato e verniciato.
Palo portante, dim. Ø cm.10x185H, realizzato in tubolare Ø mm.102x3 al quale è saldata n.1 piastra circolare, per l'assemblaggio all'arco superiore, a mezzo di apposite viti passanti in acciaio inox.

CARATTERISTICHE DEI MATERIALI D'UTILIZZO
Vedi certificato di garanzia per tutti i materiali d'impiego. Le parti metalliche sono zincate a caldo e verniciate con poliestere previa passivazione con trattamento specifico.

INDICAZIONI PER LA POSA IN OPERA
Attrezzo da interrare e fissare con plinti come da apposita scheda.

MANUTENZIONE
Si consiglia l'effettuazione di controlli manutentivi come previsto dalle norme EN 1176-7 con cadenza massima semestrale.

Sarba SpA Via dei Trasporti 7/9 Fossoli (MO) Tel.059/657000 Fax.059/657036 www.sarba.it - info@sarba.it